



仲原だより

nakabaru dayori



No.
29

～医療理念～

- ・患者中心の医療
- ・医療の質の向上
- ・地域社会に合った手づくりの医療
- ・安心と信頼を持たれる病院づくり



福岡市百道 - 初日の出

新年のご挨拶

社会保険仲原病院 病院長 木村壽成



明けましておめでとうございます。

皆様のご家庭でも良い新年（午年）を迎えられたこととお喜び申し上げます。

昨年は異常気象により猛暑や大雨による山崩れ・洪水の被害が全国的に発生しました。経済ではアベノミクス効果もあり景気も少し上向き傾向になり、一部企業では景気の回復が見られてはおりますが、昨年10月頃より物価も上昇しており、本年4月からは消費税が8%に増税されます。後は国民の給料が上がるかどうかの正念場となります。今年が良い年になることを期待したいものです。

当院では、昨年10月から新任の麻酔科医：上村医師が着任し、これまでの診療科に加え、麻酔科、ペインクリニックが加わりました。これまで一般疾患をはじめ、消化器疾患（消化管・膵臓・肝臓・胆嚢）、がん外科治療、化学療法、血液疾患、糖尿病などを得意分野として地域医療を行ってきました。しかしながら科目が少なく、また医師やその他の医療スタッフの数も十分とは云えず、住民の皆様の健康を守る為の十分な救急医療体制が整わず、一部の救急患者様の受け入れをお断りするなど、地域の皆様のご要望に答えることがまだまだ不十分であります。しかし、足りない専門分野も九州大学病院、福岡大学病院、その他循環器病院のご協力を得て、何とか質の高い医療が出来るよう努力しています。

本年も職員一同地域の皆様に安全・安心を与え、信頼される病院となるよう努力いたしてまいります。よろしくお願い致します。

NAKABARU INFORMATION

～ 新任医師のご挨拶～



上村 裕平 (うえむら ゆうへい) 医師

麻酔科・ペインクリニック (麻酔科指導医・専門医、ペインクリニック専門医)

平成25年10月より赴任してきました。常勤の麻酔科医として、手術の時の麻酔を担当しています。術中はもちろん、術後の痛みをできるだけ和らげるような麻酔管理を心掛けております。術前に麻酔の説明をいたしますので、疑問に思っていることやご不安なことなどご遠慮なくお尋ねください。

一般手術麻酔のほか、ペインクリニックを専門としており、外来も担当します。ペインクリニックは腰痛や頭痛などの一般的な痛みから帯状疱疹後神経痛、三叉神経痛、肋間神経痛、坐骨神経痛、がんによる痛みなど、様々な痛みでお困りの患者様を診察・治療するところです。薬物治療はもちろん、様々なブロック治療(注射)による痛みの治療も行っています。また、痛み以外では顔面神経麻痺のブロック治療も行います。

どのような痛みでも、痛みでお困りの患者様はお気軽に外来でご相談ください。入院治療のご相談にも応じます。

手術麻酔・痛みの治療を通して地域の皆様方のお役に立てるように安心できる治療を提供していきますので、どうぞよろしくお願いいたします。



ホームページリニューアルのお知らせ

にゅーす

このたび、
当院のホームページを一新、
リニューアルいたしました。
是非、一度ご覧下さい。

アドレス→<http://www.nakabaru-hp.jp/>



外来患者さまへ
お知らせ

インフルエンザワクチン接種のご案内

インフルエンザワクチンの接種はお済ですか？

まだまだ寒く、空気も乾燥し、インフルエンザの蔓延する季節が続いてまいります。

感染予防・また、万が一感染してしまった場合に重症化させないためにも、接種がまだお済みでない方へは、インフルエンザワクチン接種をお勧めいたします。

詳細は当院スタッフまでお気軽におたずねください。



NAKABARU TOPICS

肝臓の
おはなし



～非アルコール性 脂肪性肝炎(NASH)～

内科医長 内村 浩太郎

皆さんは脂肪肝という言葉聞いたことはおありだと思います。これは脂肪の代謝が遅れて、処理しきれない脂肪が肝臓にたまった状態のことを指します。脂肪肝はその原因で大きく2つに分けられます。

アルコールの過剰摂取に伴って脂肪の処理が間に合わなくなって生じるアルコール性脂肪肝と、脂肪を始めとした栄養摂取が過剰のために生じる非アルコール性脂肪肝（NAFLD）です。

脂肪肝は、高血糖、脂質異常症、高血圧と相まって動脈硬化を来す原因となり、本邦でも10年ほど前から、流行語にもなりました「メタボリックシンドローム」と名付けられ注目されています。

この非アルコール性脂肪肝（NAFLD）は元々、動脈硬化の元にはなっても、肝臓そのものには悪さをしないとされていたのですが、その中に肝硬変に進展したり肝癌を発症したりするものがあることが30年ほど前から分かって来ました。これは肝臓にたまった脂肪酸が何かのきっかけで肝臓を傷付ける「酸化ストレス」の原因となってしまうために起きる病気で、非アルコール性脂肪性肝炎（NASH）と呼ばれています。本邦でも意外と数多くの方がこれに当たるのではないかと、10年ほど前から注目が集まっています。また、ウイルス性の肝臓病の方でもNASHが合併することで、治療が効きにくかったり肝癌の発症率が高かったりすることも分かってきました。

NAFLDからNASHに進行する理由はお薬であったり様々ですが、何れにしてもNAFLDの状態を放置しているためにNASHに進行するわけですので、NASHにならないようにするための予防は、NAFLDの改善＝要は栄養過剰状態の解除、つまり痩せることです。当然、治療の基本も同様です。

しかしながらNAFLDの方一部は、現代人特有の「痩せ肥満」に当たり、一見太っていないのに内蔵に脂肪がたくさん付いているために生じていることがあります。そのためNAFLDになっている自覚がないままNASHに進行することがあります。「痩せ肥満」の原因は、脂肪や炭水化物ばかりを摂取することによる栄養の偏りであったり、運動不足ですので、心当たりのある方は、定期的に健康診断を受けることなどをお勧め致します。

またNASHに進行しているか否かの診断は難しいことが多く、その場合専門的な検査や治療も必要となるため、長いこと脂肪肝と言われている方は肝臓病を専門としている病院への受診をお勧め致します。



とびっくす
ごあんない

～患者様満足度調査～

当院では年に1度9-10月にかけて患者様へ満足度調査を実施しています。

今回もアンケートにご協力いただきました皆様にお礼申し上げます。

患者様からのご意見を元に、洋式トイレの増設や身障者用トイレの入り口を引き戸にかえるなど、院内の整備・改善にあたってまいりました。

今回の調査では、例年に比べ、病院スタッフの接客に対するお褒めの言葉もたくさんいただくことができました。また、外来ロビーのソファカバーを張り替えたことにより、院内の雰囲気明るくなったとのお声も頂いております。

しかしながら、まだまだ患者様へご満足いただけていない点・接客の行き届いていない点等お叱りのお声も頂いております。

ご要望には沿えない点多々ございますが、病院スタッフ一同、患者様、ご家族様に安心・安全な環境での医療をご提供できるよう今後も努力していく所存でございます。

なお、今回の集計結果は、各病棟へ掲示させていただく予定です。



病診連携

このコーナーでは、粕屋メディカルネットワークという病診連携活動の登録医の先生方をご紹介します。

志免町役場近くで開業し14年になります。開業前は済生会福岡総合病院に7年間勤務していました。当時から仲原病院とは親交があり、今日までなんと21年間仲原病院にお世話になっています。

診療についてですが、脳神経外科という取付きにくいイメージがありますが、身近によくある病気についての診療をおこなっています。頭痛、脳卒中、もの忘れを主体に、頭のケガを含めた脳神経一般の診療です。開業当時からMRIを導入していましたが、平成25年6月に超電導MRI(1.5テスラ)にシステムアップしました。これにより、より詳細で鮮明な画像が得られるとともに、撮影時間も従来の半分で済むようになりました。特に発症早期の脳梗塞の診断やくも膜下出血の原因となる脳動脈瘤の発見に威力を発揮します。またアルツハイマー型認知症の補助診断となる脳萎縮の評価もできるようになりました。

また当院ではMRIと頸部エコーによる脳ドックも行っています。詳しくはホームページ <http://moritaka-noushinkei.com/> をご覧ください。

地域の皆様に安心して満足していただける医療を提供したいと思っています。

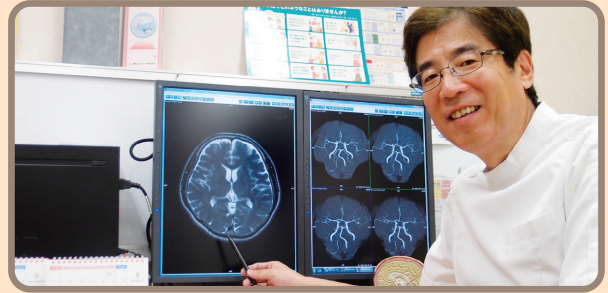

森高脳神経外科クリニック

- 所在地：糟屋郡志免町志免中央4丁目16-1
- 院長：森高 一彦
- 電話：092-937-2214
- 診療科：脳神経外科
- 診療時間：平日（木曜以外） 8：40～12：30
14：00～18：00
木・土曜日 8：40～13：00
- 休診：（木・土曜日午後）日曜・祝日

外来診察

内科

一般内科(毎日)・消化器内科(毎日)・血液内科(岡田・後藤)・肝臓病(内村)・糖尿病(木村・大神)・膵臓病(木村・大神・高岡・高松)

外科

一般外科(毎日)・乳腺外来(毎日)
* 火曜日は手術日となっております、原則として新患のみの受付となります。
* 午後は手術の都合により担当医の変更や、診療できない場合もあります。

整形外科

一般整形外科(平日)
* 午後は急患及び予約患者様のみ受付可。
* 木曜日は再来または予約患者様のみ受付可。

眼科

毎週月曜日(午前)・木曜日(全日)

循環器内科

毎週月曜日午後(松川・夏秋・大坂の交替)・
毎週木曜日午後(村重)・
毎週金曜日(松本)

		月	火	水	木	金	土
内科	午前	新患 内村 高岡	岡田 田岡	大神	高岡 後藤	後藤 高松	内科医師 交替
	再来	木村 岡大	村神 田神	後藤 高岡	藤岡 高松	木村 久保	大神 内村
	午後	高松	後藤 高岡	高岡 松田	久保	内科医師 交替	休診
外科	午前	磯永 永田	磯永 植田	磯永 永田	磯永 植田	永田 植田	外科医師 交替
	午後	手術 (永田)	手術 (植田)	手術 (永田)	手術 (磯)	手術 (植田)	休診
整形外科	午前	小林	九大 非常勤	小林	小林 *	小林	休診
	午後	*	*	*	*	*	休診
眼科	午前	九大 眼科医			九大 眼科医		
	午後						
専門外来	午前			岩間 (呼吸器)	村重(循環器) 木村(糖尿病) 江里口(腎臓)	松本 (循環器)	九大非常勤 (女性医師による乳腺)
	午後	松川・夏秋・大坂 の交替(循環器)					

受付時間

- 月～金曜日 / 8時30分～12時00分・13時30分～16時30分
- 土曜日 / 8時30分～12時00分
- 日・祝日 / 休診 ※急患は随時受け付け