



仲原だより

nakabaru dayori



～医療理念～

- ・患者中心の医療
- ・医療の質の向上
- ・地域社会に合った手づくりの医療
- ・安心と信頼を持たれる病院づくり

福岡市 油山 - 紅葉

地域包括ケア病床開設のお知らせ

当院では地域包括ケア病床（10床）を平成26年10月より開設致しました。

○地域包括ケア病床とは？

急性期治療終了後、退院（在宅や施設等）での療養に不安がある患者様に対し、在宅復帰に向けて支援を行うことを目的とした病床のことです。

○当院の地域包括ケア病床（10床）

103号室（1床）、108号室（3床）
117号室（3床）、120号室（3床）

※103号室は個室です

○以下のような方がご入院対象となります

- ①入院治療により状態は改善したが、もう少し経過観察が必要な場合
- ②入院治療後、在宅復帰に向けてリハビリテーションが必要な方
- ③在宅での療養準備が必要な方

○入院費用について

一般的な注射・投薬料、簡単な処置料、検査料、レントゲン料、リハビリテーション料等の費用が含まれた地域包括ケア入院医療管理料1を算定のため、1日当たりの入院費は原則定額です。

※高齢者（70歳以上）の方は、月の医療費の上限額が定められており、一般病床の場合と同額です。

69歳以下の方は、保険者へ高額医療限度額認定証の交付依頼をして頂いた後、当院窓口にご提示下さい。

地域包括ケアのイメージ

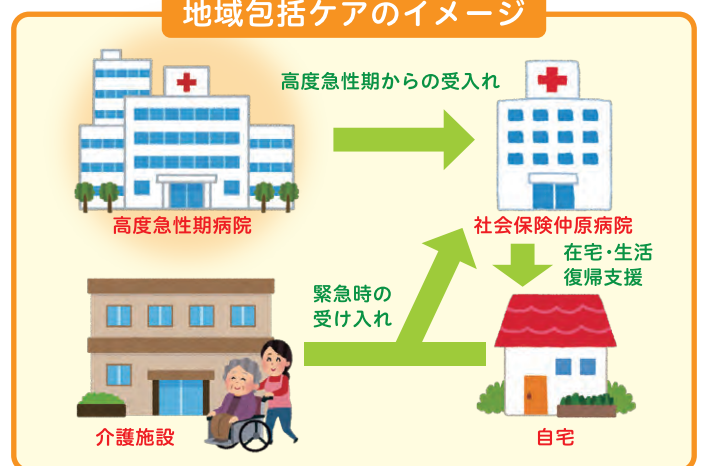

何かご不明な点がございましたら、お気軽に医事課受付窓口にてお尋ね下さい。

なんでもご相談
ください。



NAKABARU TOPICS & INFORMATION



平成26年10月5日(日)、
当院職員が
大濠リレーマラソンに
参加しました



多職種(医師・看護師・薬剤師・理学療法士・事務職員)による
チームを結成し、9人で42.195キロを完走しました。
職場外でも職員同士の交流を深めることができました。
また、この9名の中より2名、11月9日(日)に開催された
福岡マラソンに参加し、**2名とも完走することができました。**
スポーツの秋です。
皆様も何かスポーツを始められてはいかがでしょうか？

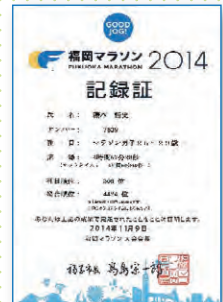

検査室より
お知らせ

血流測定 (ABI/PWV) 検査のススメ

◆検査で分かる病気やその程度

自分では気づきにくい、**動脈硬化の程度**や**早期血管障害**が判明します。
※手と足の血圧の比較や脈波の伝わり方を調べることで分かります。



◆検査の流れ

準備: 厚手の上着は脱いで頂き、靴下などは脱いで頂くか、かかどが見えるように下げて頂きます。
検査: ベッドの上で仰向けになり、両側の二の腕付近と足首に血圧計を巻き、両手首には心電図の電極、胸には心音マイクを装着します。安静状態で、血圧計を巻いた4ヶ所の血圧を同時に2回測定します。
検査結果は、その場でプリントアウトします。
※血圧測定時、締め付けが強く感じる場合がありますが、**痛みはほとんどありません。**
※心音記録のため、検査中は動いたり、お話したりしないようお願いいたします。
所要時間: 準備も含めて、**10~15分程度**です。



検査の様子

◆検査結果の見方

- ABI (下肢血管の詰まり具合): 正常値0.9~1.3
 - PWV (動脈の血管壁の硬さ): 正常値1400cm/秒以下、年齢とともに高くなります。
PWVで**血管の推定年齢**も分かります。
- ※検査結果は自分では判断せず、主治医の診断をお聞き下さい。

◆動脈硬化が進行すると

- | | | |
|------------------|---|--------------|
| 心臓に大きな負担がかかる | ▶ | 心肥大、心不全、高血圧 |
| 臓器、組織が正しく機能しなくなる | ▶ | 心筋梗塞、狭心症、脳梗塞 |
| 臓器、組織が壊死する | ▶ | 下肢閉塞性動脈硬化症 |
| 血管が破れやすくなる | ▶ | くも膜下出血などの脳出血 |



◆おわりに

血流測定検査は、早期の動脈硬化を知るための検査法の一つであり、患者さんの負担も少なく簡単に行うことができますので、気になる方は主治医にご相談下さい。

NAKABARU TOPICS & INFORMATION

～ふれあい看護体験・職場体験の報告～

本年度も下記の通り行いました。ご協力ありがとうございました。

ふれあい看護体験 (9名)

粕屋町立粕屋中学校 (5名)

志免町立志免中学校 (5名)



お知らせ

当院では下記の通り実施致しております。
ご不明な点等ございましたら、お気軽に病院スタッフにお尋ね下さい。



予防接種のお知らせ

1. インフルエンザ

接種日：月曜日～金曜日（平日）の内科診療時間内（予約不要）

対象者（住所地）	費用
一般接種者（糟屋郡内）	4,000円
接種時65歳以上の方（糟屋郡内）	1,000円（行政からの公費補助あり）

2. 肺炎球菌ワクチン

接種日：月曜日～金曜日（平日）の内科診療時間内（要事前予約）

対象者（住所地）	費用
一般接種者	8,500円
今年度、下記の年齢に該当される方（糟屋郡内）	4,000円（行政からの公費補助あり）

年齢	生年月日	年齢	生年月日
65歳	昭和24年4月2日生～昭和25年4月1日生	85歳	昭和 4年4月2日生～昭和 5年4月1日生
70歳	昭和19年4月2日生～昭和20年4月1日生	90歳	大正13年4月2日生～大正14年4月1日生
75歳	昭和14年4月2日生～昭和15年4月1日生	95歳	大正 8年4月2日生～大正 9年4月1日生
80歳	昭和 9年4月2日生～昭和10年4月1日生	100歳以上	大正 4年4月1日生以前にお生まれの方

- ※ 糟屋郡外にお住まいの方の接種費用につきましては、住所地の料金となります。
- ※ 肺炎球菌予防接種の予約をご希望の場合は、受付窓口や外来（電話は午後のみ）へお尋ね下さい。

8月30日(土)市民公開講座を開催しました

（テーマ：わかりやすい糖尿病の話とクラシックピアノ演奏の集い）

にゅーす



約300名もの方々に会場（サンレイクかすや）へご来場頂き、深く御礼を申し上げます。
今後とも地域の皆様の健康維持のために職員一同より一層の努力を致します。

病診連携

このコーナーでは、粕屋メディカルネットワークという病診連携活動の登録医の先生方をご紹介します。

尾石内科は昭和44年2月に父、尾石泰行が開業し、平成18年4月6日から院長・尾石樹泰、副院長・尾石弥生で継承開業して現在に至ります。

当院の専門スタッフは消化器内視鏡専門医：2名、内視鏡技師：2名、臨床検査技師(超音波検査士)：1名、管理栄養士(糖尿病療養指導士)：1名があり、業務内容は①内視鏡検査・超音波検査による疾患の診断と治療、②生活習慣病の管理指導および治療、③学会および地域の勉強会での発表、④新薬の臨床試験などです。

検査部門は平成25年度、上部消化管内視鏡1051例、大腸内視鏡392例、超音波検査(腹部・心臓・血管)3014例あり、種々の疾患を経験させていただきました。内視鏡はOLYMPUS EVIS LUCERA ELITE とFUJIFILM AdvanciaHDの二種類を導入し、超音波検査はTOSHIBA Aplio300を使用しています。

内視鏡技師2名は本年7月に開催された第65回九州消化器内視鏡技師研究会で、大腸内視鏡検査前処置の研究結果が採択され発表を行いました。

仲原病院には開業当時からお世話になり、主催される粕屋中南部消化器病研究会での症例および研究発表の機会を度々与您いただき感謝しております。

これからも病院・診療所を問わず専門性の高い医療機関と密な連携を続けて、質の高い医療を提供する開かれた尾石内科消化器科医院であることを心掛けたいと思います。



尾石内科消化器科医院

- 所在地：糟屋郡粕屋町花ヶ浦 2-10-10
- 院長：尾石 樹泰
- 副院長：尾石 弥生
- 電話：092-938-1900
- 診療科：一般内科・消化器科
- 診療時間：平日(木曜日以外) 9:00～18:00
木・土曜日 9:00～13:30
- 休診：木・土曜日の午後、日曜日、祝日

外来診察

内科

一般内科(毎日)・消化器内科(毎日)・血液内科(岡田・後藤)・肝臓病(内村)・糖尿病(木村・大神・勝原)・脾臓病(木村・大神・高岡)

外科

一般外科(毎日)・乳腺外来(毎日)
*火曜日は手術日となっております、原則として新患のみの受付となります。
*午後は手術の都合により担当医の変更や、診療できない場合もあります。

整形外科

一般整形外科(平日午前中)
*午後は急患及び予約患者様のみ受付可。
*木曜日は再来または予約患者様のみ受付可。

ペインクリニック(内科・外科)

*要事前予約
*手術等の都合上、木曜日以外は不定期で診療致します。事前にお問い合わせください。

眼科

毎週月曜日(午前)・木曜日(午前)・金曜日(午前)

循環器内科

毎週月曜日午後(本田)
毎週木曜日午後(村重)
毎週金曜日(松本)

呼吸器内科

毎週水曜日(岩間)

腎臓内科

毎週木曜日午後(江里口)

糖尿病内科

毎週木曜日午後

		月	火	水	木	金	土
内科	新患	内村 勝原	岡田 高松	大神	久保 後藤	後藤 勝原	内科医師 交替
	再来	岡田 大神	木村 大内久	後藤 勝原	木村 岡田	大神 内村	内科医師 交替
	午後	高岡	後藤 高岡	勝原 岡田	勝原	内科医師 交替	休診
外科	午前	磯 戸島	芝原 戸島	磯 戸島	磯 芝原	芝原 戸島	外科医師 交替
	午後	手術 (戸島)	手術 (芝原)	手術 (戸島)	手術 (磯)	手術 (芝原)	休診
整形外科	午前	小林 松浦	小林 松浦	小林 松浦	小林 松浦	小林 松浦	休診
	午後	*	*	*	*	*	休診
ペインクリニック(内科・外科)		※	※	※	上村 (全日)	※	休診
眼科	午前	九大 眼科医			九大 眼科医	九大 眼科医	
専門外来	午前			岩間 (呼吸器)		松本 (循環器)	九大非常勤 (女性医師による乳癌)
	午後	本田 (循環器)			村重(循環器) 江里口(腎臓)		

*お電話によるお問い合わせや検査予約はできるだけ午後をお願いします。

発行/社会保険仲原病院

〒811-2233 福岡県糟屋郡志免町別府北二丁目12番1号

TEL092-621-2802 FAX092-623-2247

ホームページアドレス⇒<http://www.nakabaru-hp.jp/>



この印刷物は、自然環境に配慮してFSC® 認証ニューVマットを使用しています。



見やすく読みまちがえにくいユニバーサルデザインフォントを採用しています。